



第35回 名古屋大会 市長杯

わんぱく相撲ずもう

参加者
募集中

参加
無料



わんぱく手形イベント



わんぱく相撲撮影会

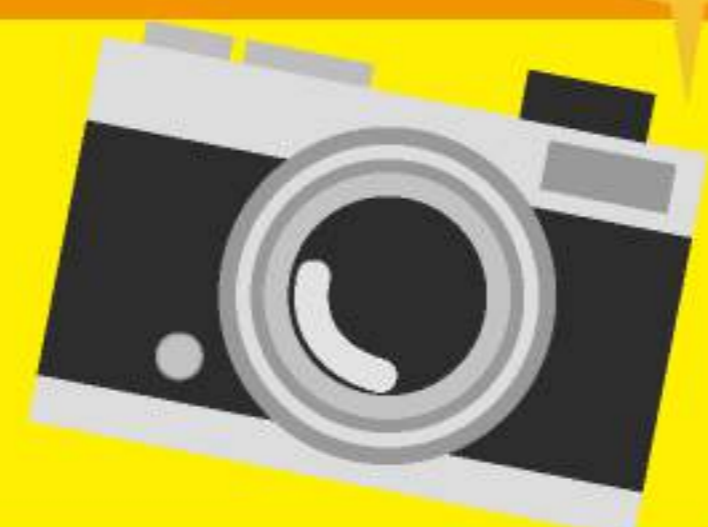

的当て弓道イベント



来場者にお菓子プレゼント!!



予選「区長賞」《各会場》

5/12^土13^日

決勝「市長杯」《矢場公園》

6/9^土

参加
資格

名古屋市又は名古屋市近郊に
在住在学する新1年生～新6年生の男女

※お申込みの詳細は裏面をご覧ください

申込
期間

2018. 4.6^金～5.7^月

(A) 郵送の場合 / 5月7日(月)までの消印有効
(B) HP・携帯サイトの場合 / 5月7日(月)まで



公益社団法人 名古屋青年会議所

〒460-0008 名古屋市中区栄 1-15-24

TEL.052-221-8590 FAX.052-202-0464

【主催】公益社団法人 名古屋青年会議所

【後援】名古屋市教育委員会、名古屋市立小中学校長会、名古屋市小中学校PTA協議会、名古屋市、愛知県相撲連盟、刈谷市相撲連盟、日本ボーイスカウト愛知連盟、名古屋市子ども会連合会、中日新聞社 《順不同》

名古屋市・名古屋市近郊の小学生を対象に、「第35回わんぱく相撲名古屋大会～市長杯～」を開催いたします

日時場所

名古屋市16区ごとに地区予選を行います。必ず居住区又は近隣の開催場所にてご参加下さい。

5月12日(土) 予選大会 ～区長賞～

受付時間 / 12時00分 開始時間 / 13時00分 閉会 / 15時50分

北区: 杉村小学校 体育館 北区長田町3丁目6番地	中村区: 岩塚小学校 体育館 中村区岩塚町4丁目17番地	中区: 松原小学校 体育館 中区松原3丁目5-3	昭和区: 滝川小学校 体育館 昭和区滝川町131番地
熱田区: 旗屋小学校 体育館 熱田区夜寒町5番1号	中川区: 中川学校体育センター 中川区下之一色町字松蔭1-45-1	守山区: 森孝西小学校 体育館 守山区森孝1丁目1108	名東区: 極楽小学校 体育館 名東区高針台3-901

5月13日(日) 予選大会 ～区長賞～

受付時間 / 12時00分 開始時間 / 13時00分 閉会 / 15時50分

千種区: 見付小学校 体育館 千種区見附町3丁目1-3	東区: 旭丘小学校 体育館 東区徳川町1601	西区: 庄内小学校 体育館 西区新福寺町2-5-1	瑞穂区: 瑞穂小学校 体育館 瑞穂区牧町2丁目46番地
港区: 明德小学校 体育館 港区小碓3丁目259	南区: 伝馬小学校 体育館 南区豊2-38-9	緑区: 徳重小学校 体育館 緑区徳重2丁目801	天白区: 天白学校体育センター 天白区菅田1丁目501

6月9日(土) 決勝大会「市長杯」 矢場公園

愛知県名古屋市中区栄3丁目2601

受付時間 / 9時00分 開始時間 / 9時30分 閉会 / 16時20分

6月17日(日) 愛知県ブロック大会

小学校新4年生～新6年生男子のみ

7月29日(日) 全国大会 両国国技館

東京都墨田区横綱 1-3-28

小学校新4年生～新6年生男子のみ

参加資格

- 名古屋市内又は名古屋市近郊に
在住在学する新1年生～新6年生の男女
岡崎市・蒲郡市・豊明市・春日井市・津島市・あま市・海部郡
・愛西市・大治町・飛鳥村・弥富市・蟹江町・安城市の各地域に
在住在学する小学生は、それらの地区の青年会議所主催大会は
開催されますので、ご確認の上各地区大会へご参加下さい。
(※複数地区への大会参加は禁止です。万が一複数登録を行った場合、
失格とさせていただきます。)

服装・持ち物等

- 出場者には受付票を送付いたします。
- 各自ゼッケンを作成の上、ご参加下さい。(下記参照)
- 体操服(男子は上半身裸、女子はTシャツなど)を着用し、
海水パンツか半ズボンをはいて下さい。男女ともズボン
の上から簡易まわしを着用します。
まわしは主催者側で用意いたしますが、
各自ご用意いただいても構いません。
- 会場内(土俵上を除く)では、
安全のため必ず運動靴又は上履きを
履いて下さい。(※土俵上は土足厳禁です。)

申込方法

- (A) 下記申込み書(コピー可)にご記入・ご捺印の上、郵送
※参加同意書に保護者名・捺印のないものについては受付できません。
- (B) ホームページ・携帯サイトよりお申込み
<http://www.wanpaku-nagoya.com/>
- お申込み期間: 2018年4月6日(金)～5月7日(月)

(A) 郵送の場合 / 5月7日(月)までの消印有効
(B) HP・携帯サイトの場合 / 5月7日(月)まで

申込みが確認できましたら、
後日受付票を郵送させていただきます。

注意事項

- ・台風等の天変地異の場合は大会を中止する場合もございます。
- ・大会運営者が危険・迷惑行為とみなし、注意・警告に従っていただけない場合は、会場から退場していただく場合がございます。
- ・取り組み方法並びに判定については、大会の趣旨をご理解いただき、お控えいただきますよう、お願いいたします。
- ・会場内のゴミ処理は、各自持ち帰るようお願いいたします。
- ・名古屋大会で優秀な成績を残された方は愛知ブロック大会への参加をしていただけます。また、愛知ブロック大会出場において優秀な成績の方は、両国国技館で行われる全国大会に参加することができます。
- ※ 駐車場がありませんので、当日は公共交通機関でご来場くださいますようお願いいたします。

第35回 わんぱく相撲名古屋大会 ～市長杯～ 参加申込書

フリガナ					生年月日				性別
お名前					平成	年	月	日生(歳)	男・女
小学校名	小学校	学年	年	身長	cm	体重	kg	血液型	型
フリガナ					保護者の同伴	過去の参加回数	予選参加区	本大会を何で知りましたか	
ご住所	〒				<input type="checkbox"/> 同伴する <input type="checkbox"/> 同伴しない	回	区	<input type="checkbox"/> チラシ <input type="checkbox"/> ポスター <input type="checkbox"/> 知人からのご紹介 <input type="checkbox"/> 青年会議所会員からの紹介 <input type="checkbox"/> その他()	
参加同意書	● 私は、公益社団法人名古屋青年会議所主催、第35回わんぱく相撲名古屋大会に参加することに同意します。 ● 私は、参加者の体調に十分注意し、参加規定に従う旨を十分に指導し、万一の不慮の疾患、事故等に関しましては、貴会に対し一切の責任を問いません。 ● 私は、取り組み方法並びに判定については主催者に一任し、異議の申立てをしません。 ● 私は、大会取り組み表の作成並びに記念撮影等で発生する個人の特定に対して、異議の申立てをしません。								
	平成	年	月	日	保護者名	印	緊急連絡先	-	-
※ エントリーをご確認いただくために、お名前・学年等の個人情報をホームページに記載してもよろしいでしょうか。右のチェックボックスにご記入の上お申込み下さい。 <input type="checkbox"/> 記載可能 <input type="checkbox"/> 記載不可									

個人情報の取り扱いについて

公益社団法人名古屋青年会議所(以下、当青年会議所)は、第35回わんぱく相撲名古屋大会開催に伴い参加者の個人情報をいただいております。参加登録に伴い入手する参加者の個人情報の保護並びにお取り扱いにつきまして、個人情報保護法の規定に従いご説明させていただきます。

1. 個人情報に関する当青年会議所の基本方針
当団体は、個人情報保護法に関する法令を遵守し、理事をはじめすべての会員が、取り扱う個人情報の重要性を認識すると共に、適正な取り扱いと保護に努めます。
2. 当団体が保有する個人情報
当団体は、住所・名前・生年月日・電話番号・身長・体重・血液型・学校名・学年等の個人情報を有しています。
3. 参加者様の個人情報の利用目的
(1) 当団体が主催するわんぱく相撲運営のため。
(2) 当団体が主催するわんぱく相撲に関する情報を発信するため。
(3) 当団体が主催するイベントの情報を発信するため。
4. 参加者様の同意がある場合、又は正当な理由がある場合を除き、第三者に開示又は提供しません。

[ゼッケンの作り方] 各自ゼッケンを作って、受付表と一緒に予選大会に持ってきて下さい。

例 中区 腕白小学校3年生 腕白 太郎君の場合

- ・20cm×25cmの大きさの白い布を1枚用意して下さい。
- ・お住まいの地区・小学校名・名前を書いて下さい。
(※名前はひらがなで書いて下さい。)
- ・学年を男子は黒、女子は赤のマジックではっきりと書いて下さい。
- ・布の上から10cmはまわしに挟み込むため余白として下さい。

※当日は上履きを持ってきて下さい。
※ゼッケン番号はございません。



お申込み お問い合わせ

公益社団法人 名古屋青年会議所 「第35回わんぱく相撲係」
〒460-0008 名古屋市中区栄一丁目15番24号
TEL:052-221-8590 FAX:052-202-0464

わんぱく相撲名古屋
オフィシャルホームページ
wanpaku-nagoya.com

